

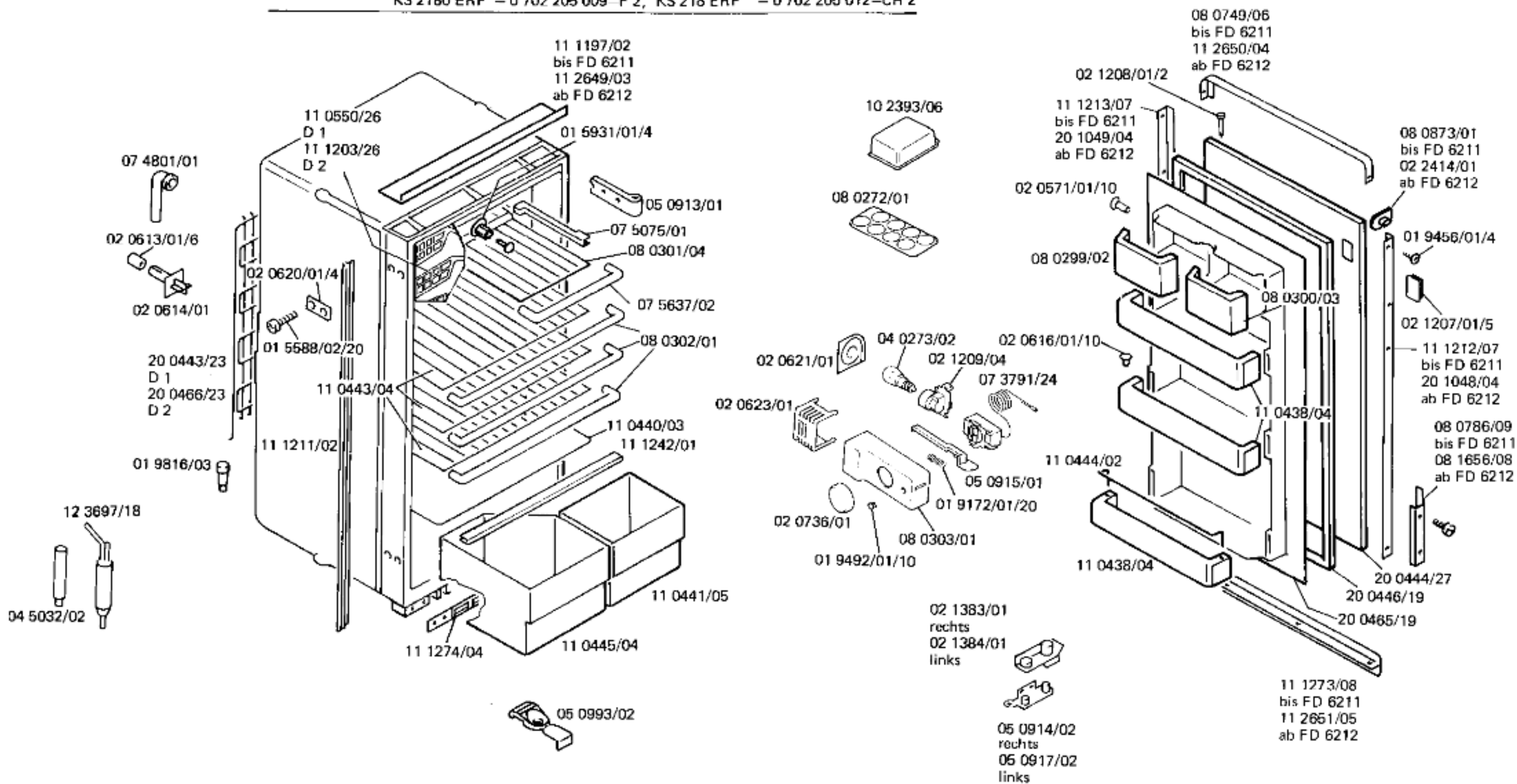

BOSCH

KÜHLSCHRANK KS 218 ERF - 0 702 205 001-D 1, KS 2180 ERF - 0 702 205 010-F 1
 - 0 702 205 003-D 2, KS 218 ERF - 0 702 205 011-CH 1
 KS 2180 ERF - 0 702 205 009-F 2, KS 218 ERF - 0 702 205 012-CH 2

Ident-Nummern-Konstante
 3740



50 9506/00
Bed.-Anleitung

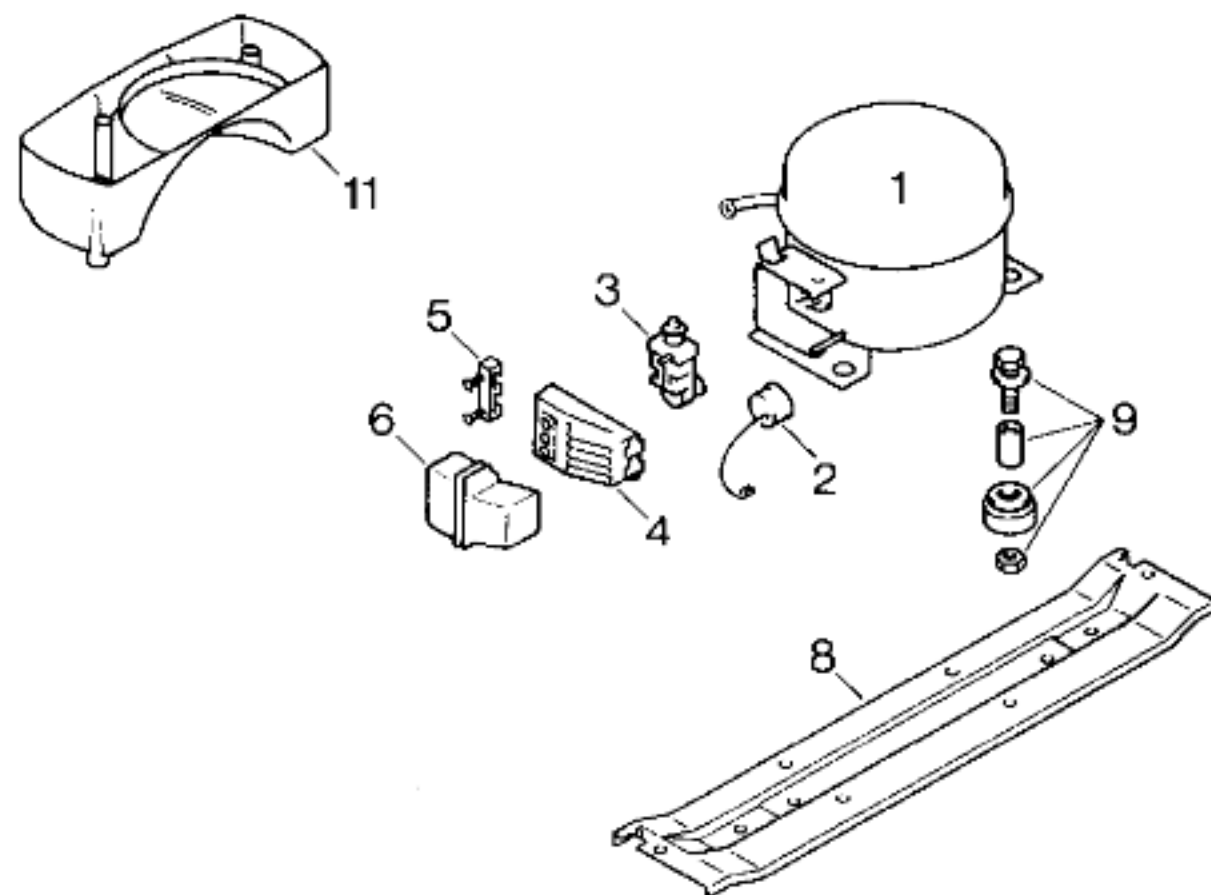

| TECHNISCHE DATEN | | | | | |
|-------------------------------|--------------------|-------------------|--|--|--|
| Verdichter Typ | Bosch V 792 E | Danfoss TL 4 A | | | |
| Förderleistung l/h | 792 | 702 | | | |
| Anlaufstrom A | 8,3 | 7,8 | | | |
| Widerstand Ω | Ha 23,0 Hi 25,2 | 23,8 17,0 | | | |
| Temp. Regler: Typ | Ranco A 59 | | | | |
| Reglerstellung | kalt warm | | | | |
| Schaltwerte °C ein: | + 4 + 4 | | | | |
| aus: | -26,5 - 11 | | | | |
| (abtauen od.) alarm: | | | | | |
| Füllmenge R 12 g | 90 | | | | |
| Anschlußwert W | 110 | | | | |
| Heizung: Widerstand Ω | | | | | |
| Leistung W | | | | | |
| Ventilator: Widerstand Ω | | | | | |
| Magnetventil: Widerstand Ω | | | | | |
| Spannung V | | | | | |

| Ausführung | Pos. | D1, F1, CH1 | D2, F2, CH2 | | |
|------------------|------|--------------|--------------|--|--|
| | | Bosch | Danfoss | | |
| Verdichter | 1 | 13 0961/45 | 13 1064/45 | | |
| Schutzschalter | 2 | 07 2115/18 | — | | |
| Anlaufrelais | 3 | 07 1804/18 | 02 0108/27 | | |
| Klemmbrett | 4 | 04 9757/02 | — | | |
| Zugentlastung | 5 | — | 02 1361/04 | | |
| Kappe | 6 | 04 9758/02 | 05 1413/06 | | |
| Klammer | 7 | — | — | | |
| Tragschiene | 8 | 11 0437/04 | 11 0437/04 | | |
| Befestigung | 9 | 05 0166/05/4 | 05 0166/05/4 | | |
| Kondensator | 10 | — | — | | |
| Verdunsterschale | 11 | 10 6693/03 | *11 1243/01 | | |
| Befestigung | 12 | | | | |
| Winkel | 13 | | | | |
| Kabelsatz | 14 | | | | |

*) Bei Ersatz des Bosch-Verdichters mitbestellen
 To be ordered when replacing the Bosch compressor
 A commander lors du remplacement du compresseur Bosch